



**SPECIFICHE TECNICHE PER LA MAPPATURA
DELLE RETI DI SOTTOSERVIZI**

Strato 07 - Reti di Sottoservizi

LE PREMESSE

Quando?

Novembre 2008

Dove?

**COMITATO TECNICO NAZIONALE PER
IL COORDINAMENTO INFORMATICO
DEI DATI TERRITORIALI**

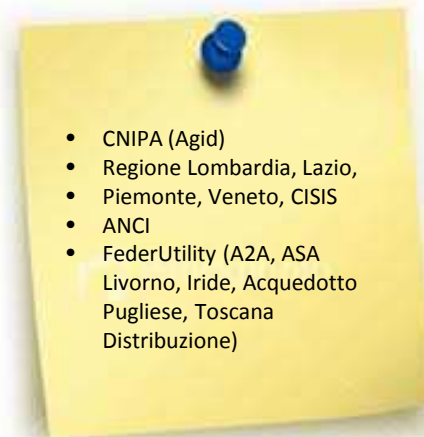

Che cosa?

**Gruppo di Lavoro
Reti di Sottoservizi**

Gruppo di lavoro Misto
Pubblico/privato



Perchè?

definire per lo Strato 07

Reti di Sottoservizi

parte integrante delle "Specifiche per la Realizzazione dei DBT di Interesse Generale" finalizzate alla definizione *del National Core*

Con quale fine?

**garantire l'implementazione
di DBT omogenei a livello
interregionale**

L'APPLICAZIONE DELLE SPECIFICHE IL LOMBARDIA



formalizzate il 15.02.2010
con Regolamento Regionale n. 6



rese obbligatorie per i Comuni e i
gestori/operatori dei servizi

Il loro utilizzo è stato un vero
e proprio test riguardo
la loro applicabilità



Sono state oggetto di revisione, semplificazione e adeguamento (DDG 10 aprile 2014 n. 3095) anche a seguito di tavoli di lavoro avviati con gestori che operano a livello nazionale quali:

- ✓ Telecom
- ✓ Fastweb
- ✓ Metroweb
- ✓ Snam Rete Gas
- ✓ Italgas
- ✓ Enel Distribuzione

... che invocano una
loro assunzione a
scala nazionale

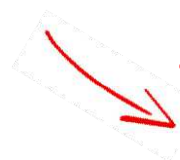

Da qui l'esigenza di
riaprire le attività
del GdL e portare a
formalizzazione le
specifiche



MODELLO ORGANIZZATIVO

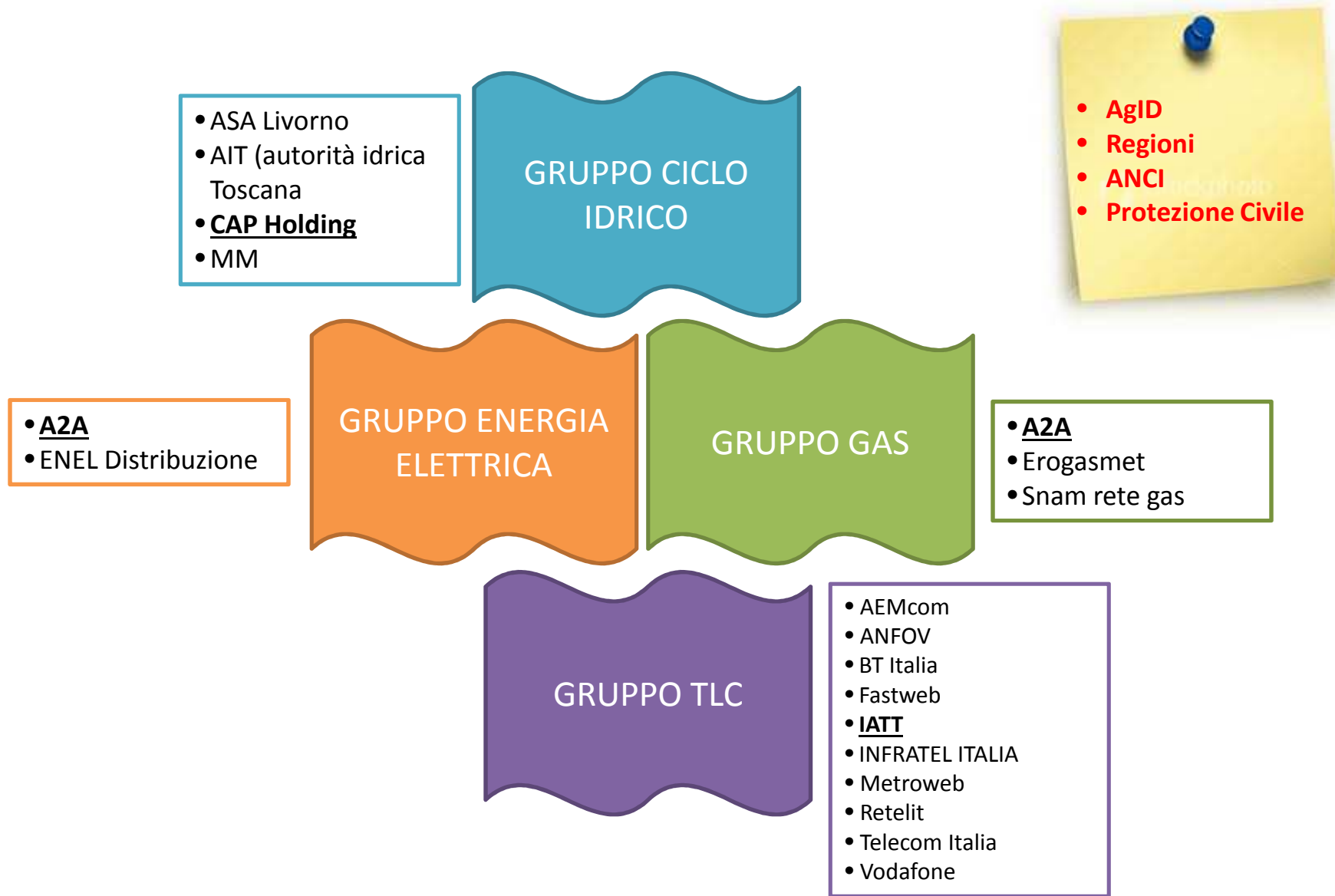

ATTIVITÀ DEI GRUPPI E ASSEGNAZIONE RUOLI

Individuazione **coordinatore del sottogruppo**



Funge da segreteria tecnica e porta a sintesi l'attività del sottogruppo dal sottoporre al GdL8



Agencia per l'Italia Digitale

Presidenza del Consiglio dei Ministri



Regione Lombardia

Acquisizione osservazioni per
revisione specifica e
stesura documento finale

ORIZZONTE DI LAVORO

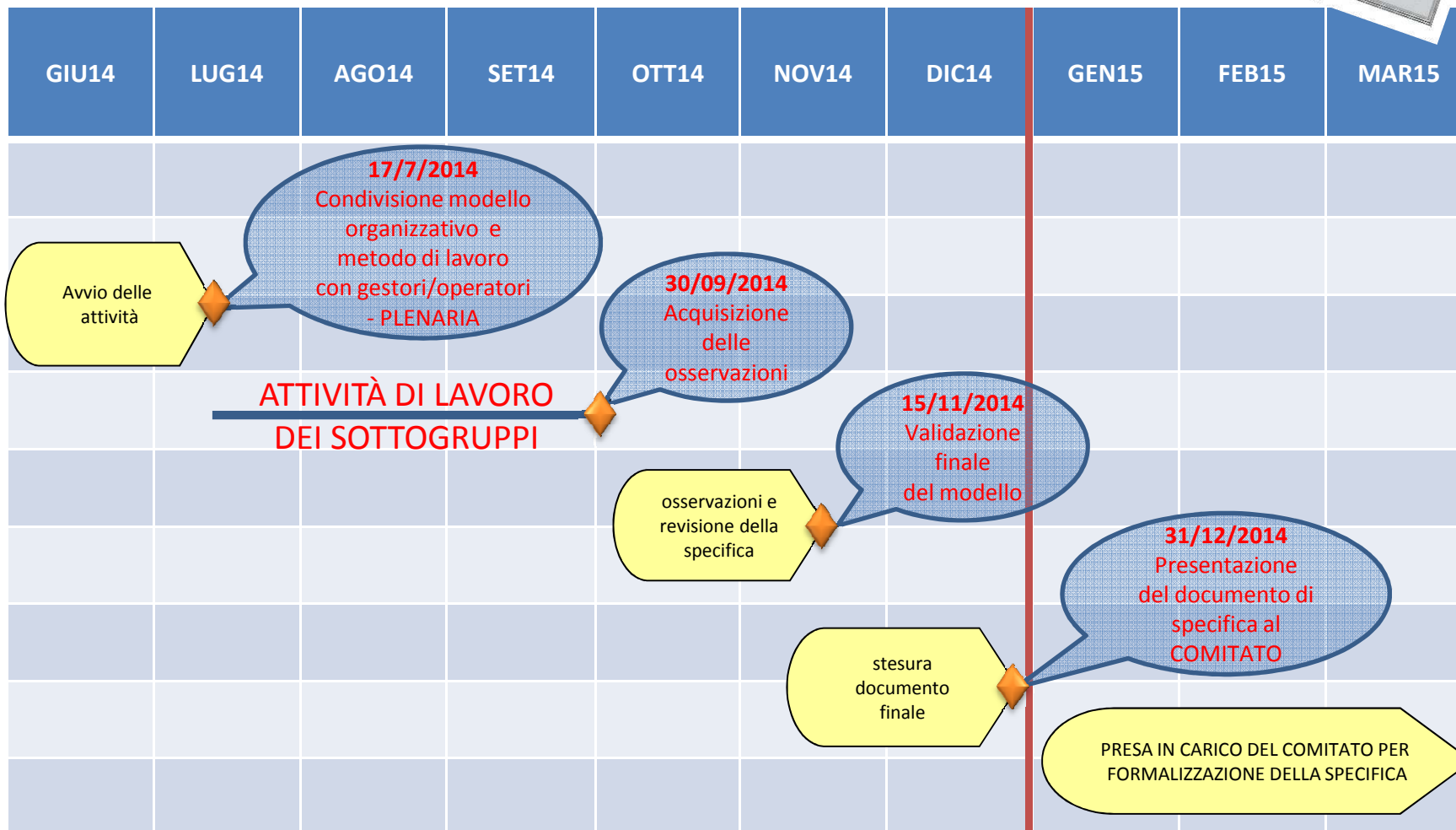

MODALITÀ DI RESTITUZIONE DELLE OSSERVAZIONI

TEMA 03 - RETE ELETTRICA					
CLASSE 070301 -[TR_ELE] TRATTO RETE ELETTRICA	FORMATO	CODICE ATTRIBUTO	DESCRIZIONE	OBBLIGATORIA*	OSSERVAZIONI
COD_CLASSE	testo (6,0)	-	codice della classe	DOB	
FILE_ID	intero (19,0)	-	identificativo univoco progressivo per la classe di oggetti	DOB	
RILIEVO	data	-	data rilievo/inserimento nel SIT	DOB	
COM_ISTAT	testo (8,0)	09010101	codice ISTAT del comune nel formato rppppcc	J	
L_EG_COD	testo (16,0)	07030101	codice fiscale/p.iva del gestore	J	
L_EG_NOM	testo (50,0)	07030102	denominazione del gestore	J	
TP_STR_COD	testo (8,0)	03010101	codice ISTAT dela strada	JEF	
TP_STR_NOM	testo (254,0)	03010102	nome della strada	DE	
L_BORN	data	07030103	data posa/installazione	DOB	
L_LUNG	decimale (8,2)	07030105	lunghezza (m)	DOB	

**CAMPO NEL QUALE OGNI GRUPPO, PER IL TEMA DI PROPRIA
COMPETENZA, RIPORTA INDICAZIONI DI MODIFICA**